Résidence "BARETASUN "

115 Chemin d'Ametzague - Saint Jean de Luz (64)

apria

9 rue du 8 Mai.
BP 524. 64605 Anglet cedex
Fax. 05 59 93 97 06

Tél. 05 59 31 32 32
www.groupe-apria.com

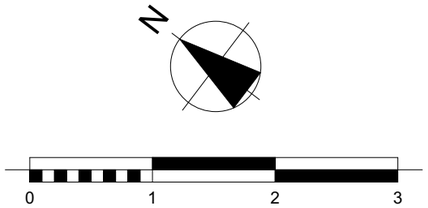

BATIMENT B

Rez-de-Chaussée

T2 - 04	
Cell	1,19
Chambre 1	11,77
Douche / WC	4,70
Entrée	5,35
Séjour / Cuisine	18,99
Surface habitable	**42,00 m²**
Terrasse	7.10 m²
Jardin	16.44 m²

Plan de Masse

Niveau RDC

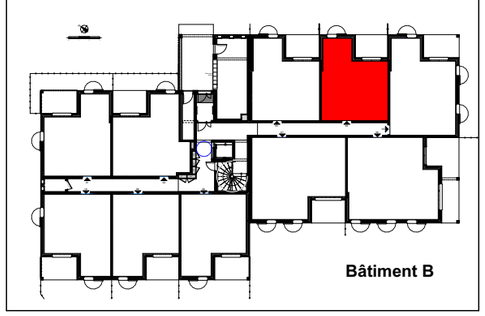

20 Septembre 2016

aadi architectes associés

Centre Aldean - 12 allée Véga - 64600 ANGLET
tél: 05.59.25.69.28
mail : anglet@aadi-architectes.com

Les logements ne peuvent faire l'objet d'aucune modification qui aurait pour conséquence de les rendre non conformes à la règlementation d'accessibilité aux personnes handicapées. Des modifications sont susceptibles d'être apportées en fonction des nécessités techniques de toutes natures et des tolérances d'éxécution. Les surfaces et altimétries indiquées sont approximatives. Les retombées, faux-plafonds, ainsi que l'emplacement des équipements sont figurés à titre indicatif.