RESIDENCE ORDOKIRA

991 avenue de Bayonne - Bidart (64)

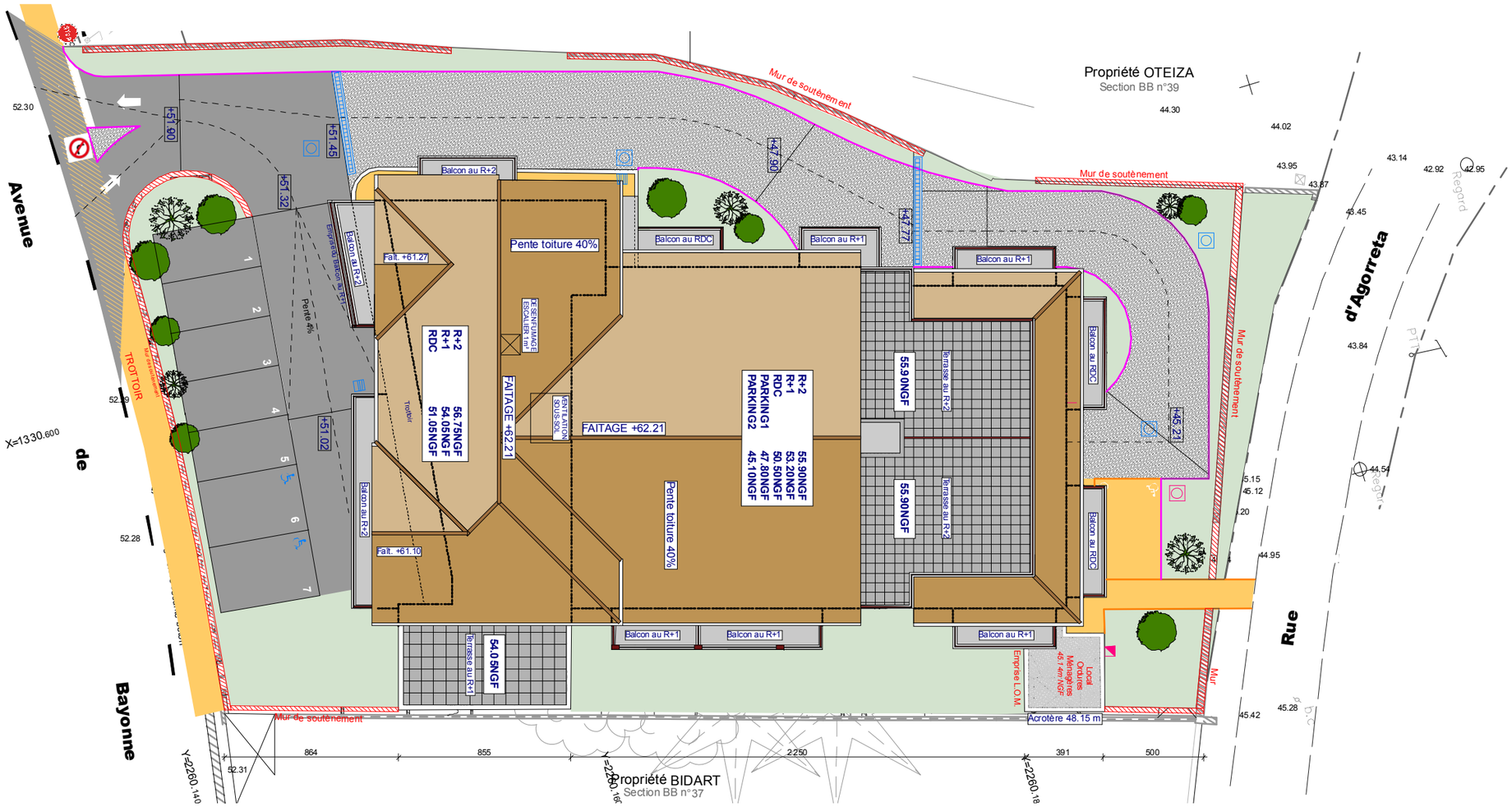

apria

9 rue du 8 mai
BP 524 - 64605 Anglet cedex
Fax. 05 59 93 97 06

Tèl. 05 59 31 32 32
www.groupe-apria.com

PLAN DE MASSE

17 janvier 2017

aadi architectes associés

Centre Aldean - 12 allée Véga - 64600 ANGLET
tél: 05.59.25.69.28
mail : anglet@aadi-architectes.com

Les logements ne peuvent faire l'objet d'aucune modification qui aurait pour conséquence de les rendre non conformes à la règlementation d'accessibilité aux personnes handicapées. Des modifications sont susceptibles d'être apportées en fonction des nécessités techniques de toutes natures et des tolérances d'éxécution. Les surfaces et altimétries indiquées sont approximatives. Les retombées, faux-plafonds, ainsi que l'emplacement des équipements sont figurés à titre indicatif.